

Zusatzinformation Selbsteingabe

Jobs einfach verknüpfen

Um bestehende oder neu erstellte Jobs aus **Personio** mit dem **karriere.at Business Portal** zu verbinden, benötigen wir deren **Job-IDs**.

In den nächsten Schritten zeigen wir Ihnen, wo Sie die Job-ID in Personio finden und wie Sie die Verknüpfung herstellen können.

Schritt 1

Job-ID

Klicken Sie in Ihrem Personio Account auf **Recruiting** und öffnen Sie den Abschnitt **Stellen**

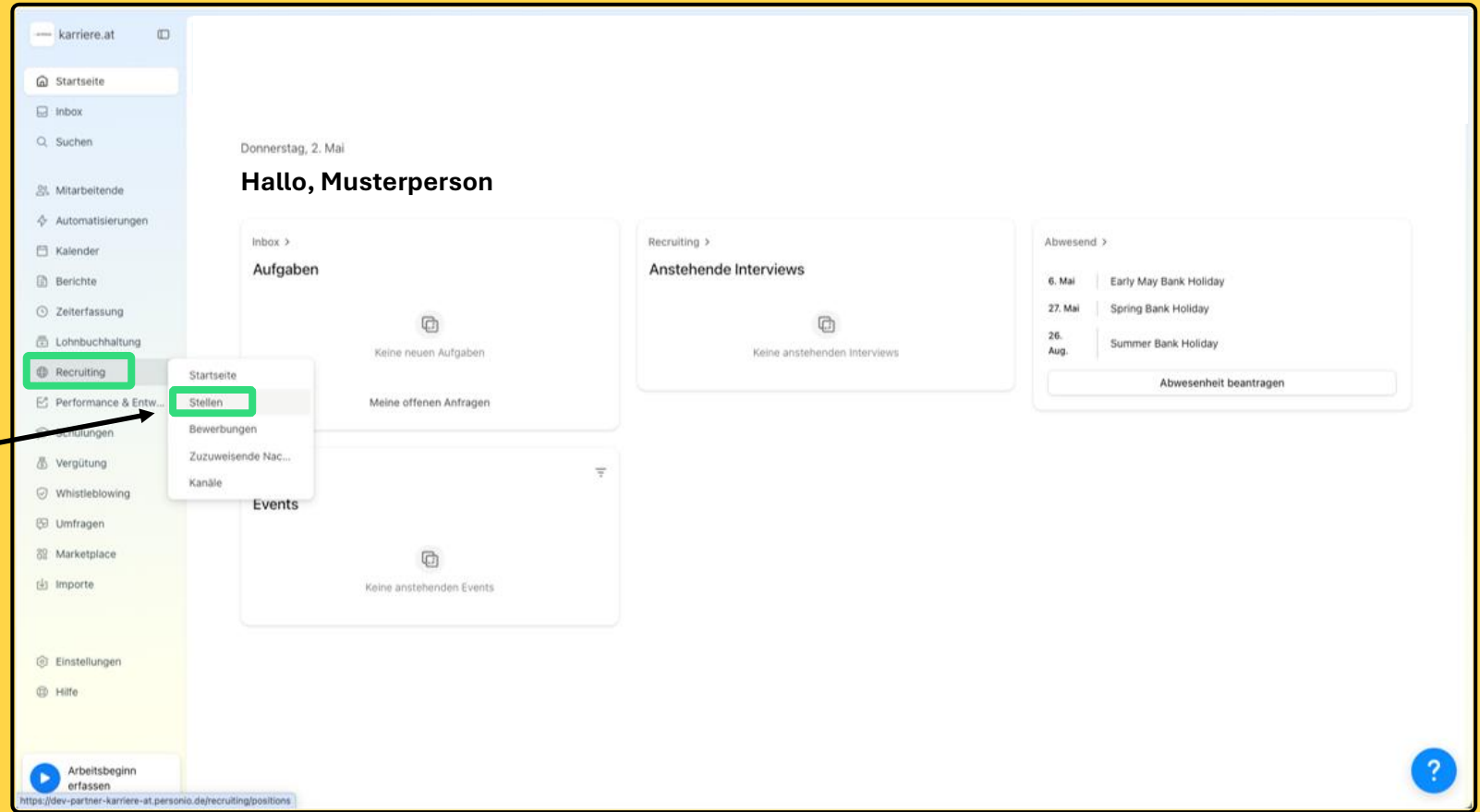

Personio Account

Schritt 2

Job-ID

Klicken Sie auf
den gewünschten Job

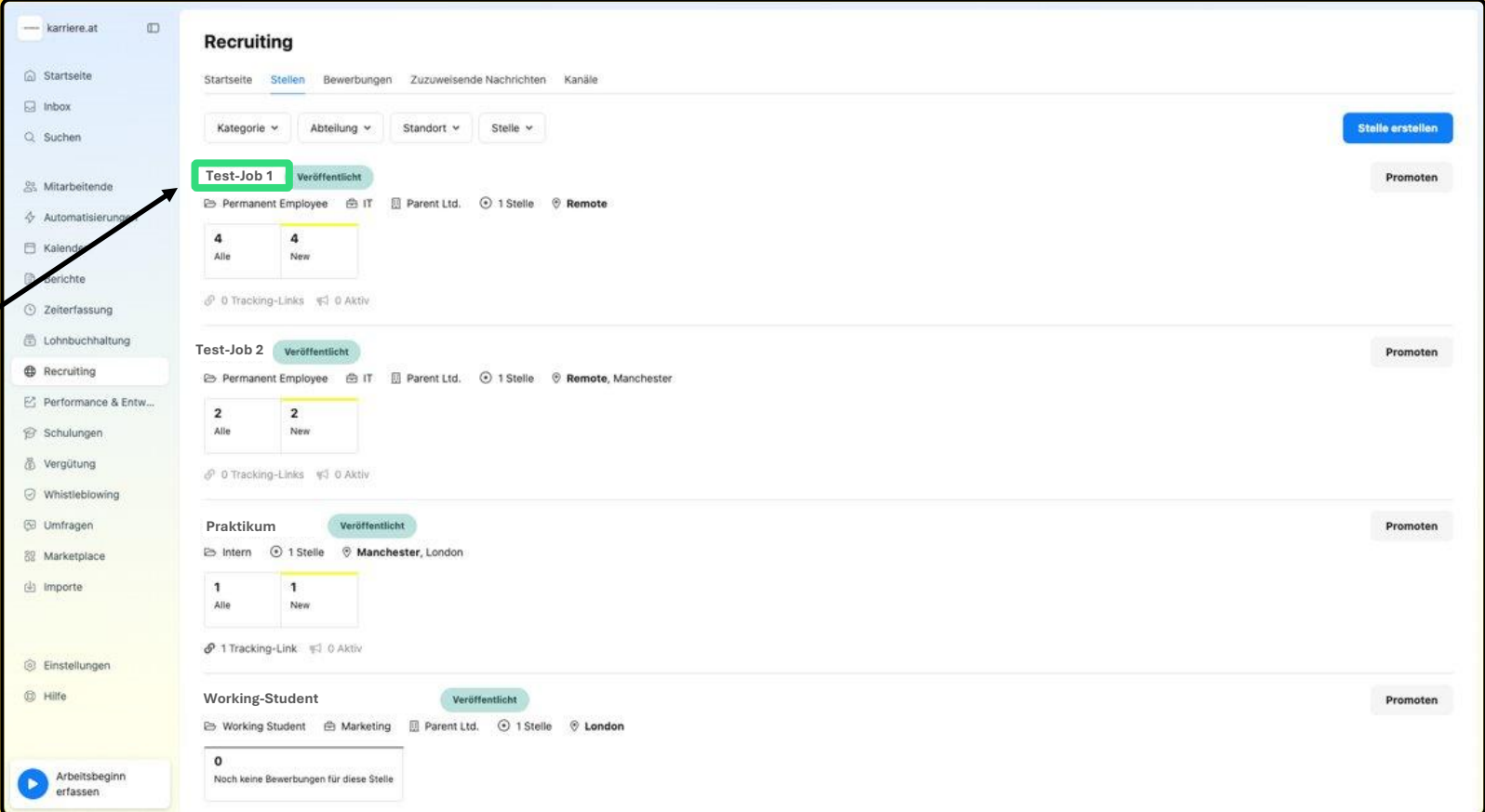

Personio Account

karriere.at

Schritt 3

Job-ID

Öffnen Sie den
Reiter
Promoten

Personio Account

karriere.at

Schritt 4

Job-ID

Öffnen Sie den Link.

Am Ende des Links sehen Sie eine Zahl - das ist Ihre **Job-ID**.

Kopieren Sie die **Job-ID**.

Beispiel:

Link: <https://dev-partner-karriere.at/jobs.personio.com/job/1234567>

Ihre **Job-ID** ist: **1234567**

Personio Account

karriere.at

Bestehende Jobs verknüpfen

Um bereits vorhandene Jobs zu verknüpfen,
senden Sie deren **Job-IDs** an:

sales-consulting@karriere.at

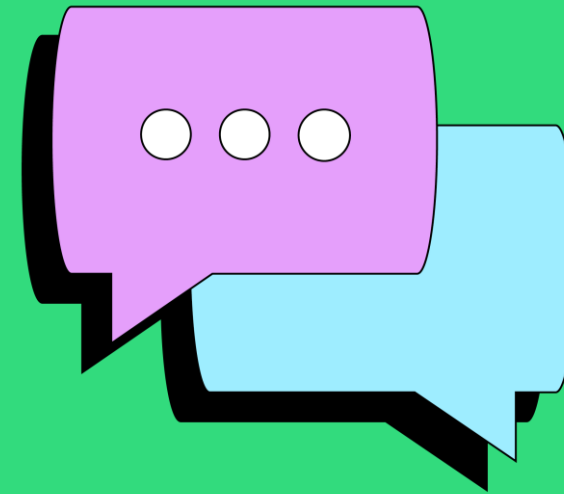

Neue Jobs verknüpfen

Geben Sie die Personio **Job-ID** während des Inserate-Erstellprozesses im karriere.at Business Portal ein

Bewerbung

Zustellung der Bewerbungen

Sie verwenden bereits ein ATS (Bewerbermanagementsystem) und bieten Ihren Kandidat*innen dadurch ein angenehmeres Bewerbungsverfahren. Geben Sie die ATS-Job-ID an, um alle Bewerbungen automatisch in Ihr ATS zu erhalten. Sollte es zu Übertragungsproblemen kommen, wird die Bewerbung an die angegeben E-Mail-Adresse geschickt.

Ich möchte Bewerbungen direkt ins ATS erhalten.

ATS-Job-ID - optional E-Mail

Ansprechpartner (optional)

Name

Berufsbezeichnung

Telefonnummer

Bild der Ansprechperson

Bild der Ansprechperson reinziehen oder [hochladen](#)
JPEG, PNG - max. 8 MB

Ihre Schritte zum Inserat

- ✓ Daten
- ✓ Inhalt
- 3. Bewerbung**
- ✓ E-Mail
- ✓ Ansprechpartner
- ✓ Dokumente
- ✓ Bewerbungsschritte
- ✓ Design
- ✓ Zusammenfassung

karriere.at Business Portal

karriere.at